

AKCINĖ BENDROVĖ "KLAIPĖDOS VANDUO"

Nuotekų tinklų tarnyba, TV vamzdynų diagnostika

Ryšininkų g. 11, Šilutės pl. 49 (8 46) 39 70 12

LT91116 Klaipėda

Tel. (8 46) 46 61 71, Faks. (8 46) 46 61 79, El. p. ofisas@vanduo.lt

Ataskaita apie tinklo tarpo būklę

Tinklo tarpas	Viršutinis šulinys 67	Patikr. nr.	16
16,68a 67,Ramioji g. 4,FK	Apatinis šulinys 68a	Patikr. data	2025.01.29
	Tikr. kryptis	Patikra pagal srovę	

Vaizdajuoste	16	Vieta	Klaipėda, Ramioji g. 6
Irašo pradžia	00:00:00	Rajonas	
Irašo pabaiga	00:01:34	Gatvė	
Patikr. priežastis	Skirta kanalizacijos sistemai	Savininkas	
Tikrinimo budas	TV sistema	Operatorius	S.Kerekeš
Kanalo numeris		Dalyviai	
Statybos metai		Pad. gatviu sist.	Gatvė, kelias
Profilio forma	Apskritas skerspjūvis	Nutek. sistema	Buitinės nuotekos
Profilio aukštis	150 mm	Medžiaga	Keramika
Prof. plotis (DN)		Vidaus apsauga	
Vamzdžio ilgis		Pastaba	
Tinklo tarpo ilgis	4,20 m		
Patikr. ilgis	4,20 m		

Nuotr.	Vaizdo ir.	Atst./m	G	Bukle	C	Aprašymas
--------	------------	---------	---	-------	---	-----------

	00:00:00	0,50		HA		Tinklo tarpo pradžia; 67
332	00:00:16	1,10		WV		Pakito medžiaga; iš pvc į ker, remontuotas keramikos lūžis
333	00:01:13	3,00		II		Informacija; įlinkis
	00:01:34	4,20		EH		Tinklo tarpo pabaiga; 68a

AKCINĖ BENDROVĖ "KLAIPĖDOS VANDUO"

Nuotekų tinklų tarnyba, TV vamzdynų diagnostika

Ryšininkų g. 11, Šilutės pl. 49 (8 46) 39 70 12

LT91116 Klaipėda

Tel. (8 46) 46 61 71, Faks. (8 46) 46 61 79, El. p. ofisas@vanduo.lt

Tinklo tarpo grafikas

Tinklo tarpas
16,68a 67,Ramioji g. 4,FK
Užsakymo nr.

Viršutinis šulinys 67
Apatinis šulinys 68a
Tikr. kryptis Patikra pagal srovę

Patikr. nr. 16
Patikr. data 2025.01.29

Vaizdajuoste	16	Kanalo numeris	
Profilio forma	Apskritas skerspjūvis	Vieta	Klaipėda, Ramioji g. 6
Aukštis	150 mm	Gatvė	
Plotis (DN)		Operatorius	S.Kerekeš
Vamzdžio ilgis		Nutek. sistema	Buitinės nuotekos
Tinklo tarpo ilgis	4,20 m	Medžiaga	Keramika
Patikr. ilgis	4,20 m	Vidaus apsauga	

Mastelis 1/ 31 Pavaizduota pagal tikrinimo kryptį

Grafiko psl. 1

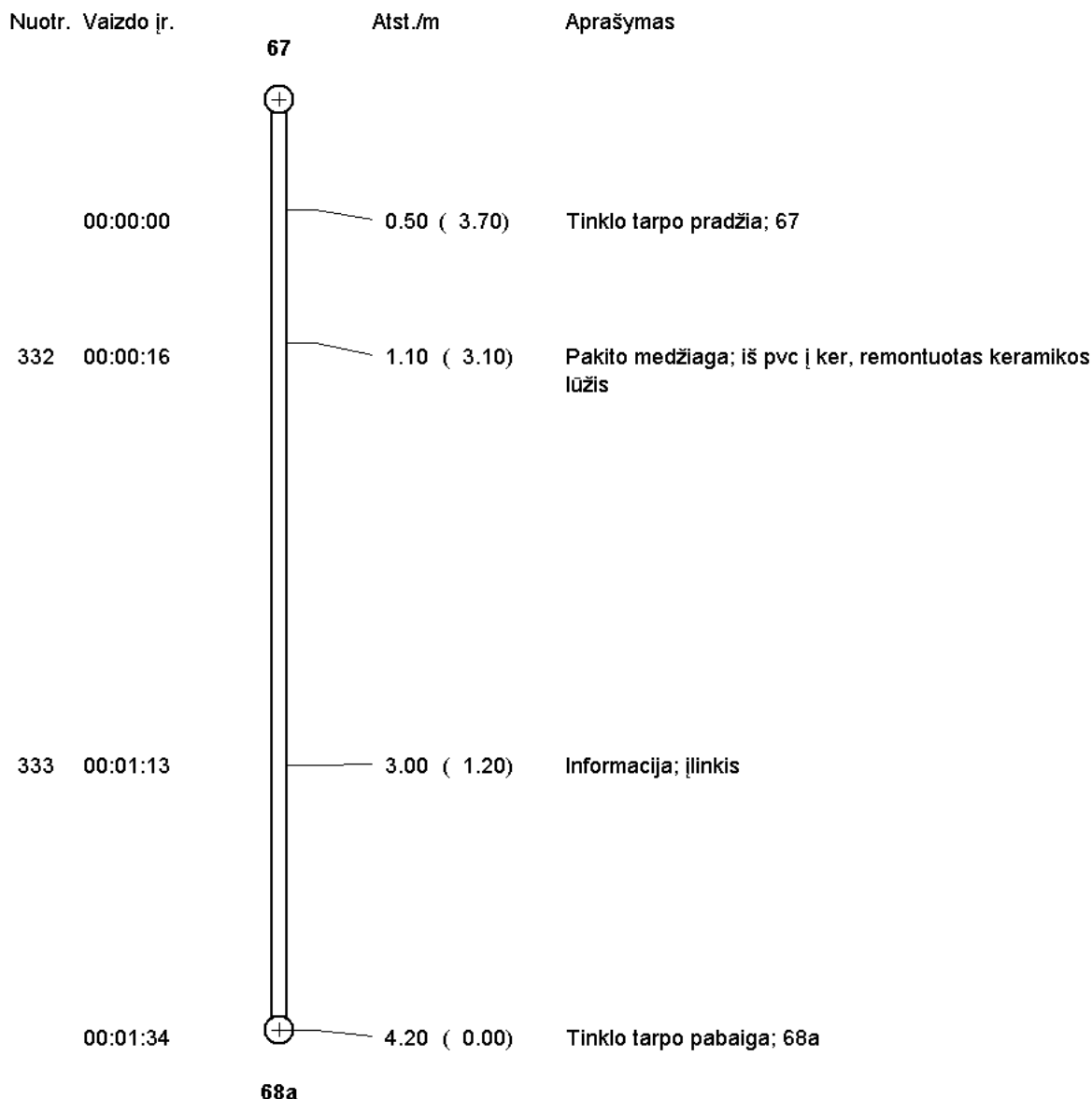

AKCINĖ BENDROVĖ "KLAIPĖDOS VANDUO"

Nuotekų tinklų tarnyba, TV vamzdynų diagnostika

Ryšininkų g. 11, Šilutės pl. 49 (8 46) 39 70 12

LT91116 Klaipėda

Tel. (8 46) 46 61 71, Faks. (8 46) 46 61 79, El. p. ofisas@vanduo.lt

Tinklo tarpo vaizdo ataskaita

Tinklo tarpas
16,68a 67,Ramioji g. 4,FK
Tikr. kryptis Patikra pagal srovę

Viršutinis šulinys 67
Apatinis šulinys 68a
Nuoteku sistema Buitinės nuotekos

Patikr. nr. 16
Patikr. data 2025.01.29

Pakito medžiaga; iš pvc į ker,
remontuotas keramikos lūžis

Nuotrauka 332

Vaizdo irrašas 00:00:16

Atstumas /m 1,10

Bukle WV

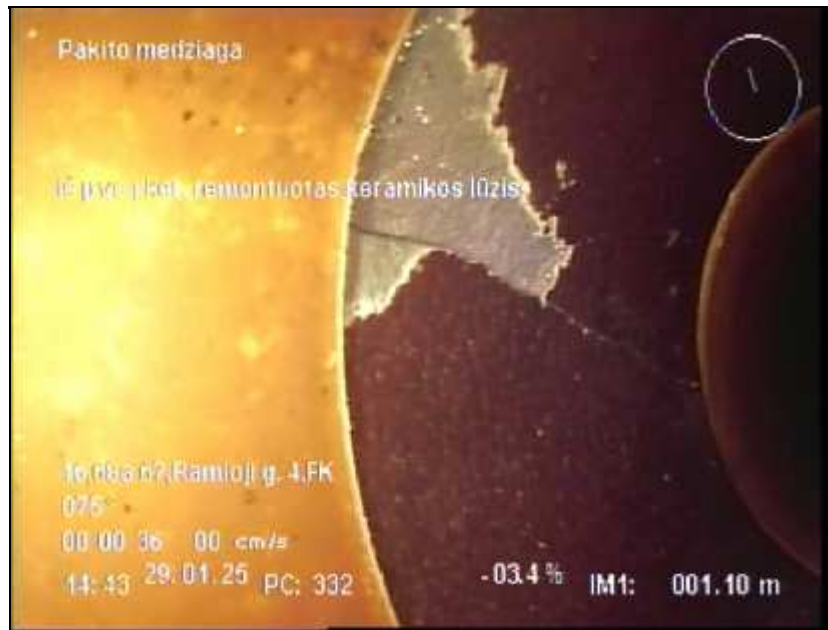

Vaizdajuoste: 16

Informacija; įlinkis

Nuotrauka 333

Vaizdo irrašas 00:01:13

Atstumas /m 3,00

Bukle II



Vaizdajuoste: 16

AKCINĖ BENDROVĖ "KLAIPĖDOS VANDUO"

Nuotekų tinklų tarnyba, TV vamzdynų diagnostika

Ryšininkų g. 11, Šilutės pl. 49 (8 46) 39 70 12

LT91116 Klaipėda

Tel. (8 46) 46 61 71, Faks. (8 46) 46 61 79, El. p. ofisas@vanduo.lt

Nuolydžio grafikas

Tinklo tarpas
16,68a 67, Ramioji g. 4, FK

Viršutinis šulinys 67
Apatinis šulinys 68a

Patikr. ilgis 4,20 m
Tinklo tarpo ilgis 4,20 m

Tikr. kryptis Patikra pagal srovę
Nuoteku sistema S

Patikr. nr. 16
Patikr. data 2025.01.29

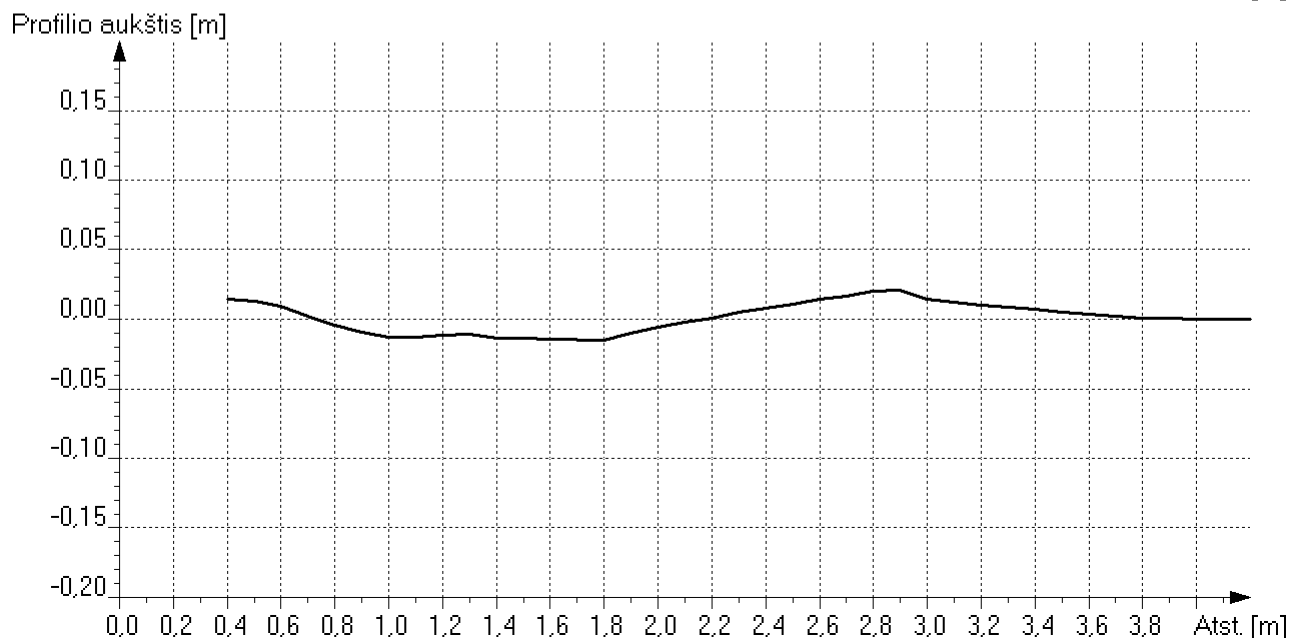
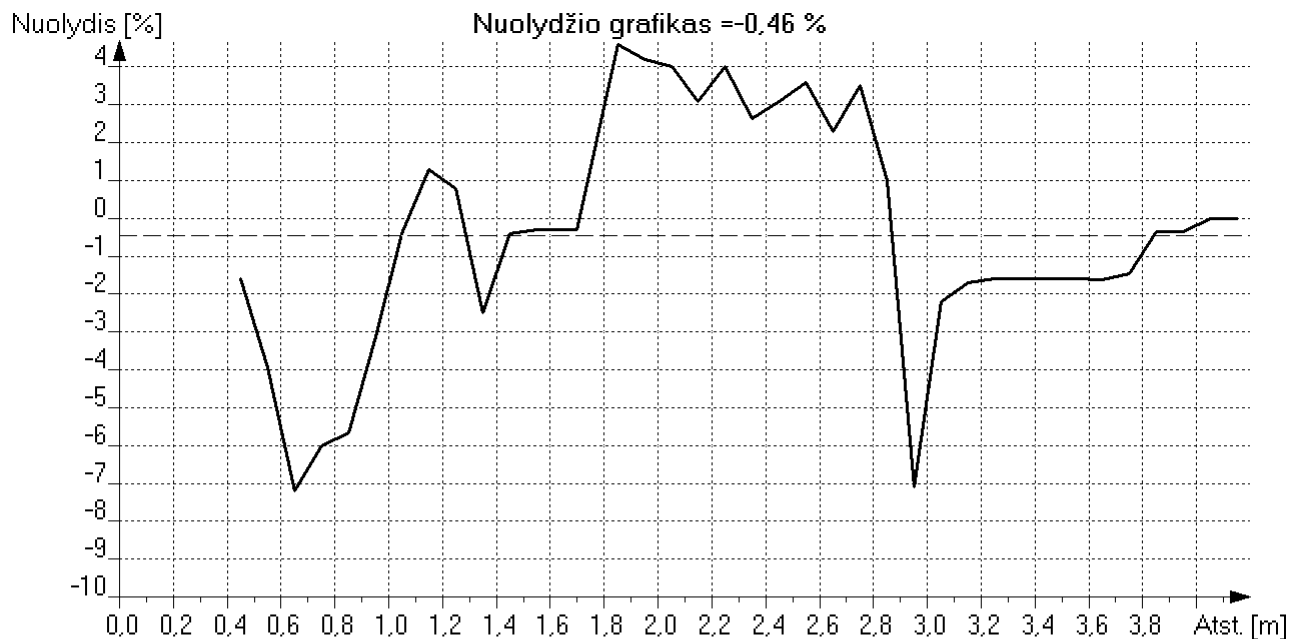

Šulinys 67

Šulinys 68a